CAU/BR

www.caubr.gov.br

Conselho de Arquitetura e Urbanismo do Brasil

Criação

15 de dezembro
Fundação do CAU/BR e dos 27 CAU/UF

2010 **2011**

31 de dezembro de 2010
Publicação da Lei nº. 12.378, que regulamenta o exercício da Arquitetura e Urbanismo e cria o Conselho de Arquitetura e Urbanismo do Brasil (CAU/BR) e os Conselhos de Arquitetura e Urbanismo dos Estados e do Distrito Federal (CAU/UF)

Resultado de meio século de luta da categoria por um conselho uniprofissional e que defendesse os interesses da profissão

Abrangência atual do CAU

Há **165 mil** arquitetos e urbanistas e **24 mil** empresas de Arquitetura e Urbanismo com registro ativo no CAU em todo o Brasil (fevereiro/2019)

Vantagens de um conselho uniprofissional

- Ter missão, competências, estruturas e planejamento estratégico próprios
- Dispor de comissões temáticas e plenário constituídos apenas por profissionais do setor que legislam sobre atribuições privativas da profissão, obrigações, direitos autorais e normas
- Editar e zelar por um código de ética e disciplina próprio
- Elaborar tabelas de honorários específicas para a categoria
- Possuir um centro de serviços de abrangência nacional e de qualidade uniforme (ex: emissão de RRT)
- Dispor de sistema de um sistema de inteligência próprio que identifique localização dos profissionais, locais dos serviços prestados e escolas da área

Vantagens de um conselho uniprofissional

- Dispor de recursos humanos e tecnologia fiscalização específicos
- Possuir sistema próprio de relacionamento com os profissionais (ex: 0800 e atendimento online)
- Conhecimento detalhado sobre o universo dos profissionais (ex: Censo do CAU de 2012)
- Conhecimento detalhado sobre a percepção da população e dos formadores de opinião a respeito do trabalho dos profissionais (ex: Pesquisa CAU/BR–Datafolha)
- Manter um acompanhamento focado nas matérias de interesse do setor no Congresso Nacional e junto ao governo federal

Vantagens de um conselho uniprofissional

- Colaboração direta com o MEC na definição das diretrizes curriculares e orientações para abertura de novos cursos
- Relacionamento com outras entidades do setor do país e do exterior
- Divulgação focada junto ao público do segmento e ao público em geral de assuntos e campanhas do interesse da categoria
- Manutenção do Portal da Transparência com informações específicas da categoria, de interesse dos profissionais e da sociedade, processo de abertura de dados considerado como referência nacional pelo Tribunal de Contas da União

O exemplo de outros países

- A construção do CAU/BR, no seu primeiro ano de existência, foi reforçada com o Seminário Internacional "O estado da arte de conselhos profissionais de Arquitetura e Urbanismo no mundo – experiências e desafios", realizado em Brasília em dezembro de 2012
- Participaram do evento conselhos e organizações de arquitetos de nove países

Os Conselhos de Arquitetura e Urbanismo do Brasil, dos Estados e do Distrito Federal se orientam pelos seguintes princípios:

- ✓ **Missão:** Promover Arquitetura e Urbanismo para Todos
- ✓ **Visão:** Ser reconhecido como referência na defesa e fomento das boas práticas em Arquitetura e Urbanismo
- ✓ **Perspectiva:** Impactar significativamente o planejamento e gestão do território e valorizar a Arquitetura e o Urbanismo

Competências do CAU/BR

✓ Cabe ao conselho federal:

- Atuar como órgão legislativo, aprovando resoluções que devem ser respeitadas no exercício profissional
- Homologar regimentos internos e prestações de contas e garantir o funcionamento dos CAU/UF
- Julgar, em grau de recurso, as questões decididas pelos CAU/UF, como processos éticos

Estrutura organizacional do CAU/BR

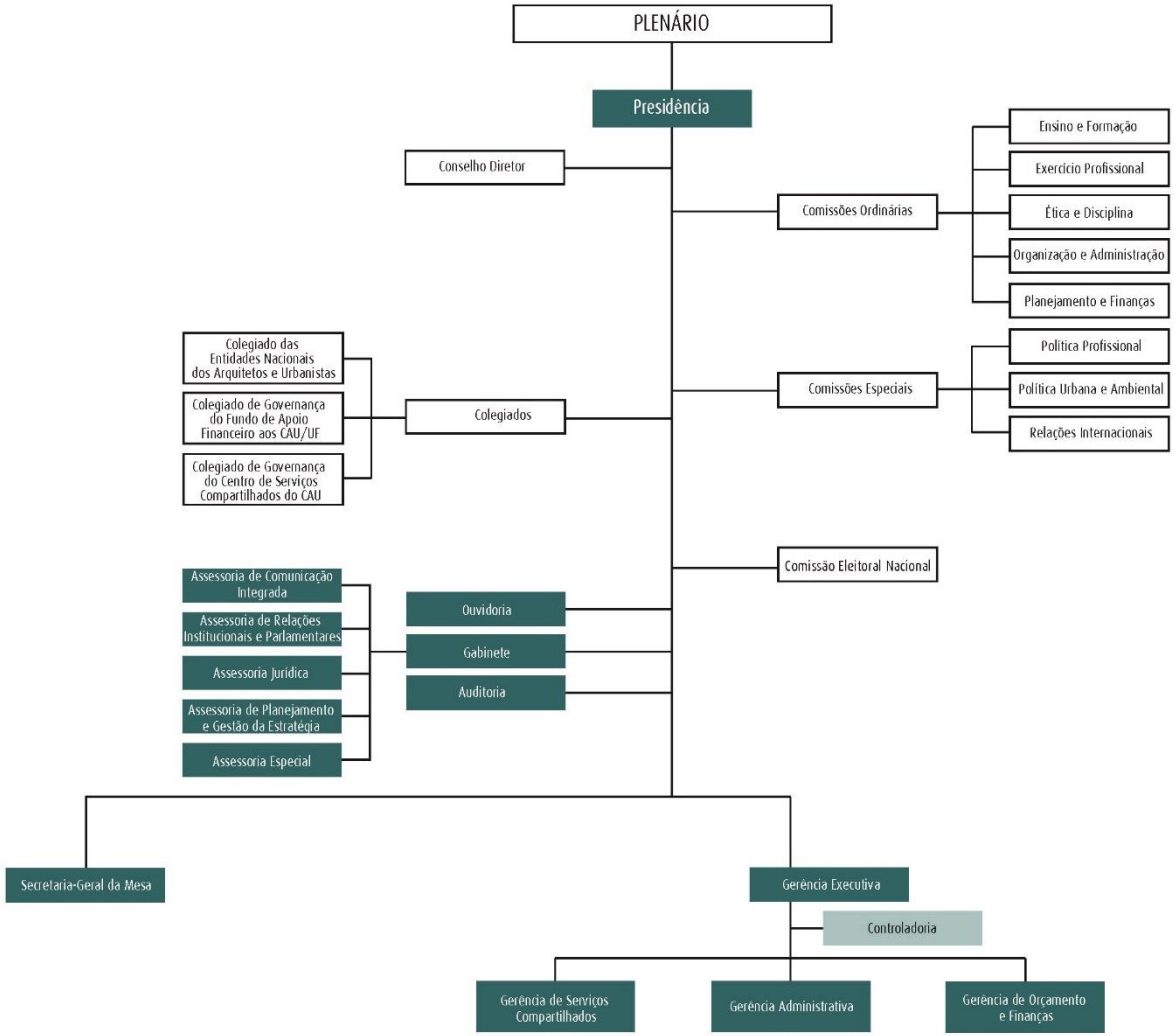

Competências dos CAU/UF

✓ Cabe aos conselhos dos estados e do Distrito Federal:

- Fiscalizar o exercício profissional em Arquitetura e Urbanismo e fazer julgamentos éticos em primeira instância
- Realizar as inscrições e expedir as carteiras de identificação de profissionais e pessoas jurídicas habilitadas
- Emitir anuidades, multas, certidões, Registros de Responsabilidade Técnica (RRT) e de Direitos Autorais (RDA)

O CAU/BR possui cinco comissões ordinárias:

- ✓ Comissão de Ensino e Formação
- ✓ Comissão de Ética e Disciplina
- ✓ Comissão de Exercício Profissional
- ✓ Comissão de Planejamento e Finanças
- ✓ Comissão de Organização e Administração

Três comissões especiais:

- ✓ Comissão de Política Profissional
- ✓ Comissão de Política Urbana e Ambiental
- ✓ Comissão de Relações Internacionais
- ✓ E uma comissão eleitoral: Comissão Eleitoral Nacional

Código de Ética e Disciplina

- Em 2013, os arquitetos e urbanistas passaram a contar, pela primeira vez, com um código de autorregulamentação em defesa da sociedade e da profissão
- O Código traz princípios, regras e recomendações que orientam a conduta dos profissionais com os clientes, colegas, a profissão, o interesse público e com o Conselho (Resolução CAU/BR nº 52)

Tabelas de Honorários

Clientes, profissionais e servidores públicos podem calcular online orçamentos completos com base em software desenvolvido pelo CAU

honorario.caubr.gov.br

O Centro de Serviços Compartilhados dos CAU

- O CSC dos CAU coordena o Sistema de Comunicação e Informação dos CAU (SICCAU), a Rede Integrada de Atendimento (0800-883-0113, 4007-2613 e www.caubr.gov.br/atendimento) e o Sistema de Inteligência Geográfica (IGEO), além dos fornecedores dos sistemas de informações financeiras e administrativas dos CAU

- A gestão e os custos do CSC são compartilhados entre o CAU/BR e os CAU/UF por meio do Colegiado de Governança do CSC

- O Fundo de Apoio garante o financiamento para que todos os CAU/UF mantenham as estruturas mínimas para atender às necessidades dos arquitetos e urbanistas e da sociedade

O SICCAU

- Pelo Sistema de Comunicação e Informação dos CAU (SICCAU) (servicos.caubr.gov.br), o profissional emite registros, certidões e vários serviços do Conselho e o cliente pode fazer denúncias e verificar a validade de registros. A intenção é evitar a necessidade de deslocamento até a sede física do CAU/UF e otimizar o tempo do arquiteto e urbanista e do cliente.

Serviços online

Serviços à sociedade

- ✓ Validação do Registro de Responsabilidade Técnica
- ✓ Verificação de registro profissional
- ✓ Registro e acompanhamento de denúncias

Serviços aos profissionais e empresas de Arquitetura e Urbanismo

- ✓ Registro no CAU
- ✓ Registro de Responsabilidade Técnica
- ✓ Registro de Direito Autoral
- ✓ Certidões
- ✓ Emissão de boletos bancários

Serviços aos CAU

- ✓ Tramitação de processos administrativos, profissionais e ético-disciplinares
- ✓ Manutenção dos registros de arquitetos e urbanistas e de empresas
- ✓ Gestão de boletos bancários
- ✓ Análise de denúncias
- ✓ Relatórios de fiscalização

Sistema de Inteligência Geográfica

O Sistema de Inteligência Geográfica (IGEO) concentra dados do CAU/BR, dos CAU/UF, de instituições de ensino, governos estaduais e municipais e está disponível para acesso público pelo endereço

igeo.caubr.gov.br

O IGEO

Dado do IGEO: **2.532 dos 5.570 municípios brasileiros têm arquiteto e urbanista residente**: 45% do total (2016)

O IGEO

Distribuição geográfica dos **1.020.576 Registros de Responsabilidade Técnica (RRT)** emitidos em 2015

O IGEO

DETALHAMENTO - REGIÃO DE MARINGÁ (PR)

Desde de setembro de 2014, **100% dos municípios brasileiros têm ao menos um Registro de Responsabildiade Técnica** de atividade exercida por arquiteto e urbanista

Distribuição de profissionais por estado

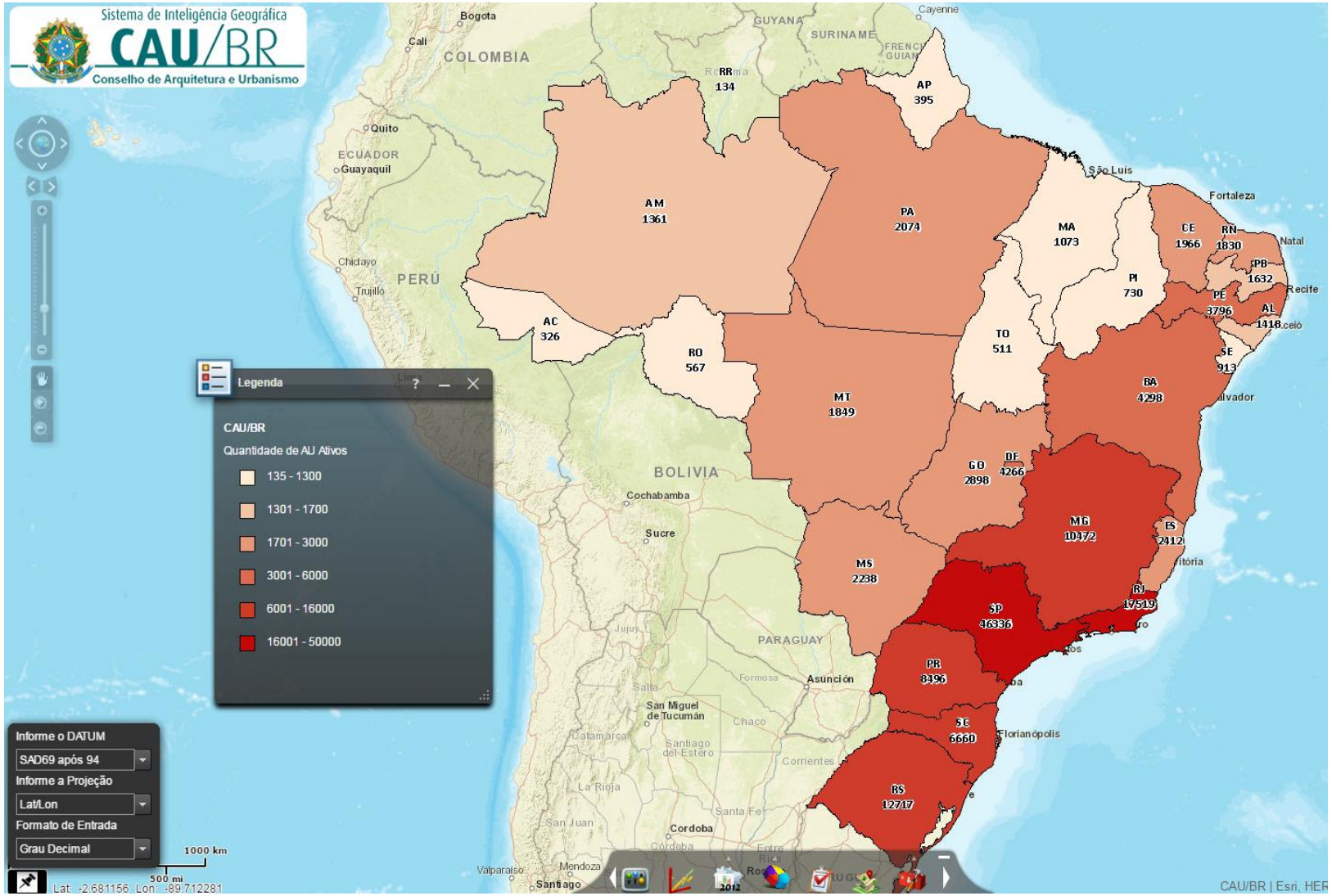

Fiscalização

Após obter informações prévias via IGEO e SICCAU, fiscal vai pessoalmente ao local para fiscalização de obra. O CAU está incentivando também testes de fiscalização por meio de tecnologias remotas. Na foto, o drone do CAU/MT sobrevoa a Arena Pantanal, em Cuiabá, estádio construído para a Copa do Mundo de 2014.

Rede Integrada de Atendimento

- Reúne os canais de atendimento disponíveis para o arquiteto e urbanista e para os CAU/UF

- Profissional e sociedade:
  - Central de Atendimento: 0800-883-0113, 4007-2613 e www.caubr.gov.br/atendimento

- Dois níveis
  - Atendimento de questões usuais
  - Atendimento qualificado de questões específicas

- Ouvidoria funciona como terceiro nível

Censo dos Arquitetos e Urbanistas do Brasil

- Realizado em 2012, censo promovido pelo CAU revelou um completo perfil socioprofissional da categoria
- A oportunidade de realização do censo surgiu com a necessidade de recadastramento dos profissionais na ativa (os cadastros recebidos estavam incompletos ou com dados inconsistentes)
- O recastramento era fundamental para a emissão da carteira de identidade profissional, o que tornou a participação no censo compulsória

Gênero

No Brasil, a profissão é exercida majoritariamente por **mulheres**

Fonte: Censo dos Arquitetos e Urbanistas do Brasil

Idade

Faixa Etária	Total	F	M
a) Abaixo de 20 anos	0,02%	0,02%	0,02%
b) De 20 a 25 anos	3,91%	5,06%	2,15%
c) De 26 a 29 anos	15,31%	18,20%	10,87%
d) De 30 a 35 anos	24,79%	26,98%	21,41%
e) De 36 a 40 anos	14,31%	14,71%	13,69%
f) De 41 a 50 anos	18,42%	17,45%	19,91%
g) De 51 a 60 anos	16,78%	14,34%	20,52%
h) Acima de 61 anos	6,04%	2,86%	10,92%
i) Não informada a idade	0,43%	0,37%	0,52%
Total	100,00%	100,00%	100,00%

Maioria dos profissionais têm entre 30 e 35 anos

Fonte: Censo dos Arquitetos e Urbanistas do Brasil

Formação

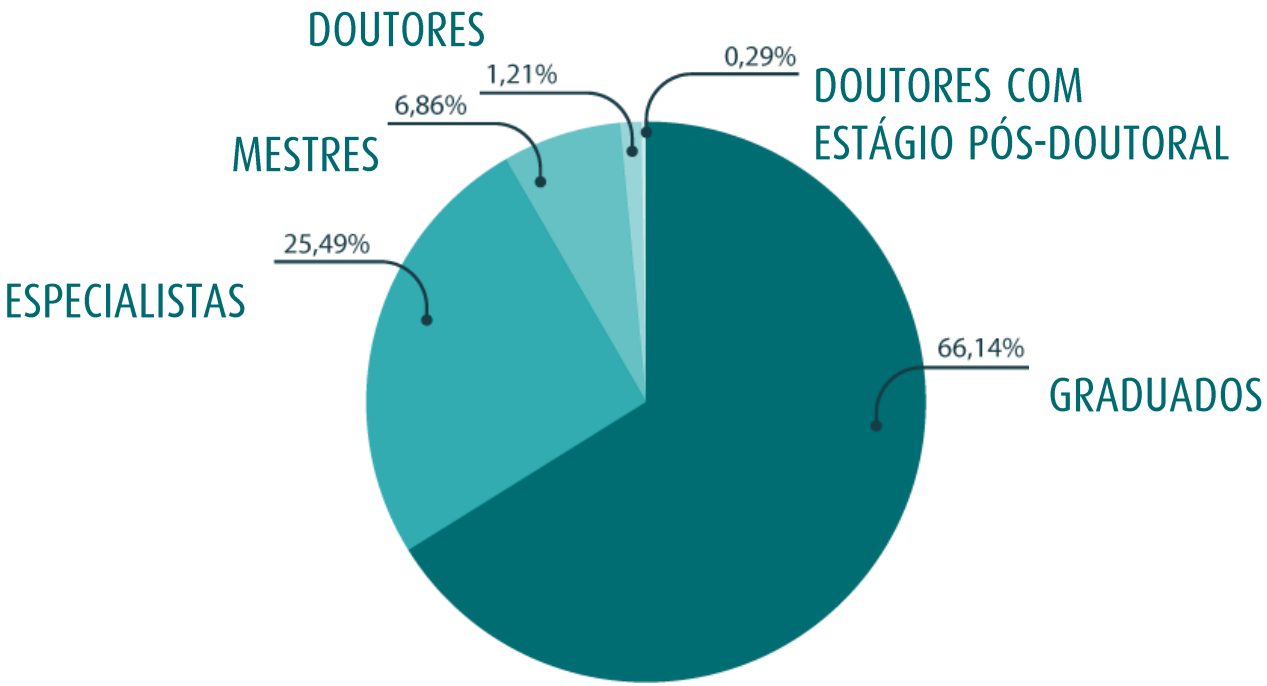

Maioria dos profissionais não têm curso de pós-graduação

Fonte: Censo dos Arquitetos e Urbanistas do Brasil

Atuação profissional

Atividades realizadas nos últimos dois anos	%
Arquitetura e Urbanismo – Concepção	34,73%
Arquitetura e Urbanismo – Execução	15,88%
Arquitetura de Interiores	14,92%
Serviço Público	5,29%
Planejamento Urbano e Regional	3,99%
Arquitetura Paisagística.	3,36%
Instalações e Equipamentos	2,90%
Ensino	2,76%
Sistemas Construtivos e Estruturais	2,11%
Patrimônio Histórico	1,78%
Engenharia de Segurança do Trabalho	0,86%
Outros	12,28%
Total	**100%**

Maioria atua na elaboração de projetos para o setor privado

Fonte: Censo dos Arquitetos e Urbanistas do Brasil

Pesquisa CAU/BR - Datafolha

Datafolha
INSTITUTO DE PESQUISAS

- ✓ Em 2015, o CAU/BR promoveu com o apoio do Instituto Datafolha o maior diagnóstico sobre a Arquitetura e Urbanismo já feito no Brasil

- ✓ Pesquisa sobre a percepção do trabalho do profissional da área teve duas etapas:
  - Quantitativa, com 2.400 entrevistas em 171 municípios do país
  - Qualitativa, com 12 “focus groups” com oito participantes cada

Pesquisa CAU/BR - Datafolha

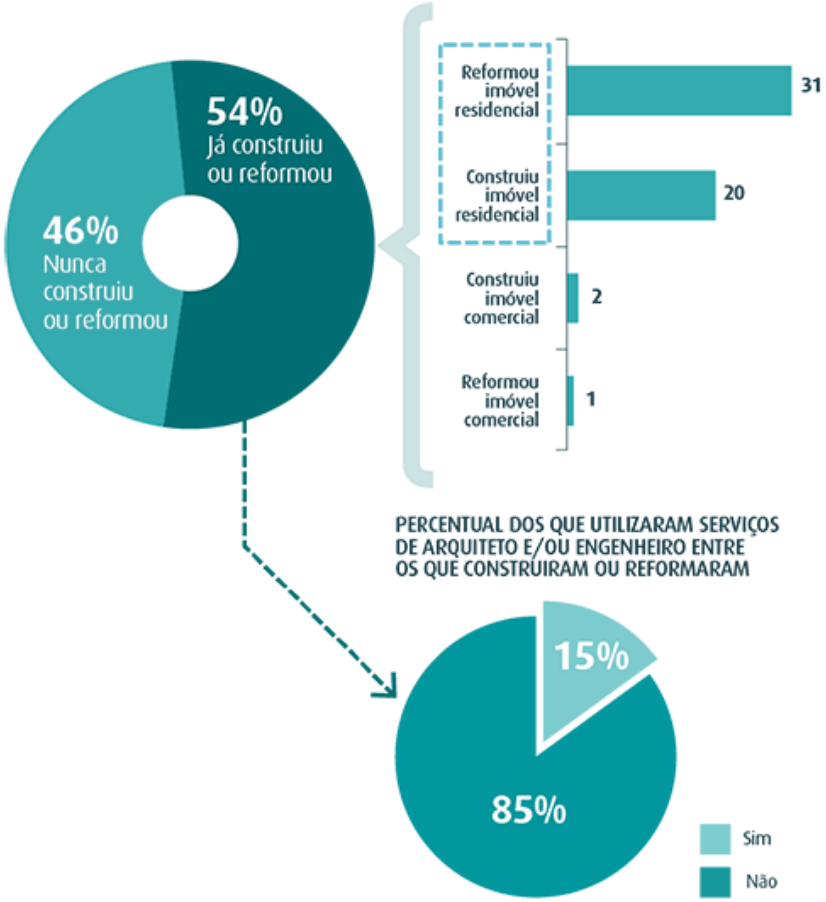

www.caubr.gov.br/pesquisa2015

Pesquisa CAU/BR - Datafolha

ATRIBUIÇÕES E COMPETÊNCIAS DO ARQUITETO E URBANISTA (estimulada e múltipla, em %)

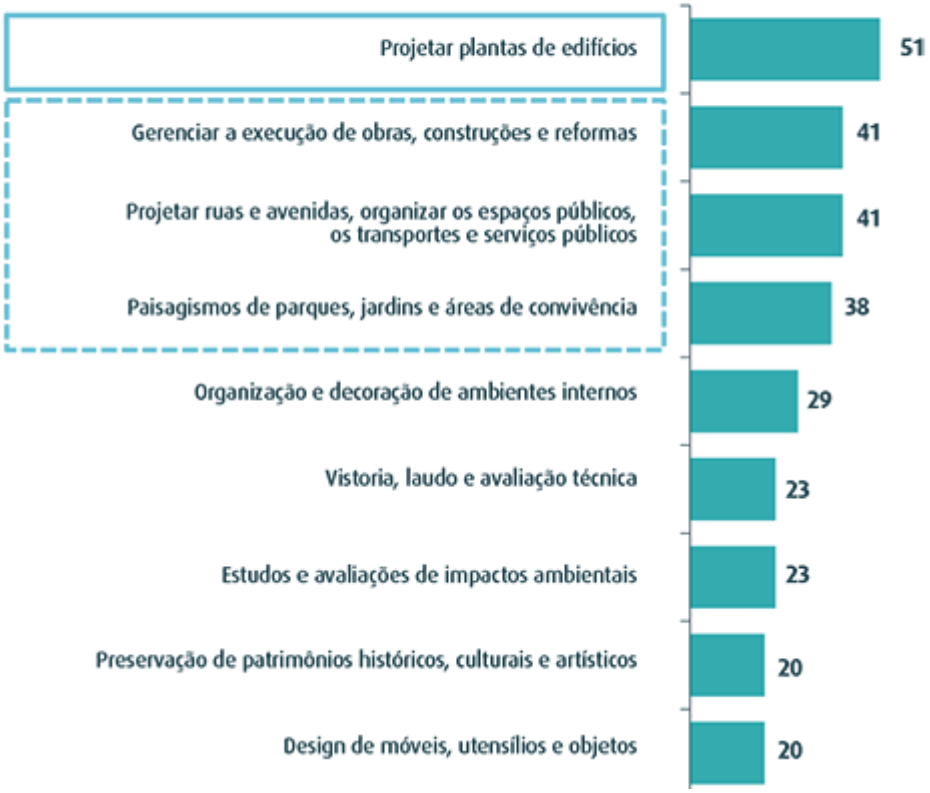

www.caubr.gov.br/pesquisa2015

Pesquisa com formadores de opinião

MÁQUINA Public Relations

- Em 2015, o CAU/BR contratou a empresa Máquina da Notícia para realizar pesquisa com jornalistas e lideranças de opinião no setor
- A pesquisa revelou que o CAU já tem nível de conhecimento similar ao do CREA
- Os arquitetos e urbanistas foram apontados espontaneamente como profissionais mais habilitados para tratar de planejamento urbano
- A maioria se mostrou alinhada com temas chaves para o CAU/BR, como a defesa do projeto completo para licitação de obras públicas

Atuação institucional e legislativa

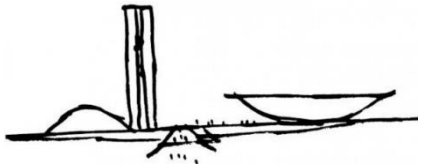

- Desde 2013, o CAU/BR promove anualmente seminários legislativos para discutir e propor projetos de intesse da Arquitetura e Urbanismo dentro do Congresso Nacional

- O CAU/BR possui Assessoria de Relações Institucionais e Parlamentares própria, que trabalha junto a entidades e aos poderes Legislativo e Executivo, em especial ao Congresso Nacional, na defesa dos interesses dos arquitetos e urbanistas

Comunicação com colegas e sociedade

- O CAU/BR possui Assessoria de Comunicação Integrada, responsável pela edição de:
  - Site (200.000 acessos por mês)
  - Página no Facebook (250 mil curtidas/seguidores)
  - Clipping de notícias diário (enviado a todos os 150 mil profissionais)

- O setor igualmente tem obtido significativas conquistas de midia espontânea para o CAU, com a divulgação de artigos e notícias sobre temas de interesse da categoria
  - Em julho, foi publicado artigo no Estadão e notícias com destaque nos jornais Valor Econômico, O Globo , Folha de S.Paulo e Gazeta do Povo, além de vários sites
  - Foram concedidas entrevistas para Rede Globo (Jornal Nacional) e jornal El País

- São produzidas igualmente campanhas publicitárias de valorização profissional com alcance nacional

Comunicação com colegas e sociedade

Comunicação com colegas e sociedade

Comunicação com colegas e sociedade

Comunicação com colegas e sociedade

FOLHA DE S.PAULO

QUINTA-FEIRA, 30 DE JUNHO DE 2016 ★★★ poder A11

INFORME PUBLICITÁRIO

CARTA ABERTA À PRESIDÊNCIA DA REPÚBLICA

A Operação Lava Jato mostrou ao Brasil vários atos de má gestão e corrupção praticados entre agentes públicos e empresas da construção civil. Essa corrupção foi facilitada em obras que começaram sem um projeto completo e detalhado do que deveria ser construído.

Apesar disso, o Congresso Nacional acaba de aprovar um projeto de lei permitindo que todas as 250 empresas estatais do país adotem esse modelo. Ou seja, a mesma fórmula desastrosa usada na Petrobrás e na Copa do Mundo.

O Conselho de Arquitetura e Urbanismo do Brasil, com apoio de mais nove entidades de Engenharia e de Arquitetura e Urbanismo, solicita ao presidente da República que vete esse trecho do PLS 555/2015.

O projeto executivo, completo e feito antes da licitação, é condição fundamental para obras com mais qualidade, preços menores, garantia de prazos e fiscalização dos tribunais de contas.

CAU/BR Conselho de Arquitetura e Urbanismo do Brasil

ARQUITETOS E URBANISTAS PELA ÉTICA

Relacionamento com o MEC

- ✓ O CAU/BR mantem estreita colaboração com o MEC, cooperando especialmente nas seguintes áreas:
  - Revisão das Diretrizes Curriculares dos cursos de Arquitetura e Urbanismo
  - Identificação das regiões do país com maior demanda de profissionais na área, para subsidiar propostas de abertura de novos cursos

Relacionamento com outras entidades nacionais e estrangeiras

- ✓ O CAU/BR abriga em sua estrutura o Colegiado Permanente das Entidades Nacionais dos Arquitetos e Urbanistas (CEAU), reunindo IAB, FNA, AsBEA, ABAP, ABEA e FeNEA
- ✓ O CAU/BR mantém uma intensa atuação internacional através de parcerias com instituições de Arquitetura e Urbanismo de vários países para intercâmbio de conhecimento e abrir mercados aos profissionais brasileiros
- ✓ São dez os convênios atuais, abrangendo Portugal (OA), Estados Unidos (AIA, NCARB e NAAB), Reino Unido (RIBA), entre outros países

O Portal da Transparência do CAU

O Portal da Transparência do CAU

- Foi citado várias vezes pelo Tribunal de Contas da União (TCU) como referência nacional em dados abertos e transparência
- 60 páginas com informações e documentos, incluindo 15 relatórios de consulta automatizados disponíveis online; disponível no CAU/BR e em implementação nos 27 CAU/UF
- Interessado na informação seleciona os principais parâmetros de consulta, como intervalo de tempo
- Informações sobre organização, finanças, planejamento, gestão de pessoas, quantitativos profissionais abertas ao público sem necessidade de motivação ou identificação do interessado
- Tem como princípios a disponibilidade, integridade, autenticidade, primariedade e proatividade no fornecimento das informações das autarquias federais

CAU/BR

Conselho de Arquitetura
e Urbanismo do Brasil

www.caubr.gov.br
transparencia.caubr.gov.br